



ДОКУМЕНТ ПОДПИСАН
ЭЛЕКТРОННОЙ ПОДПИСЬЮ

СВЕДЕНИЯ О СЕРТИФИКАТЕ ЭП

Сертификат: 4615882C251BD0A3C59A49CB070F2A8A
Владелец: Семочкина Альбина Ирековна
Действителен с 28.03.2025 до 21.06.2026

УТВЕРЖДАЮ



Руководитель Исполнительного
комитета Нурлатского
муниципального района
Республики Татарстан

Габдуллин А.К.

«23» 09 2024 г.

ПАСПОРТ ДОСТУПНОСТИ

Муниципального бюджетного дошкольного образовательного
учреждения «Детский сад № 7 «Колосок» комбинированного вида
г.Нурлат Республики Татарстан

№1

1. Общие сведения об объекте

1.1. Наименование (вид) объекта : Муниципальное бюджетное дошкольное образовательное учреждение «Детский сад № 7 «Колосок» комбинированного вида г.Нурлат Республики Татарстан

1.2. Адрес объекта : 423042, Республика Татарстан, Нурлатский район, г.Нурлат, ул.Синдрякова, д.45

1.3. Сведения о размещении объекта:

- отдельно стоящее здание 2 этажей, 541,8 кв.м

- наличие прилегающего земельного участка (да, нет); да, 2715 кв.м

1.4. Год постройки здания 1975, последнего капитального ремонта 2017г.

1.5. Дата предстоящих плановых ремонтных работ: текущего нет, капитального нет.

сведения об организации, расположенной на объекте

1.6. Название организации (учреждения) : Муниципальное бюджетное дошкольное образовательное учреждение «Детский сад № 7 «Колосок» комбинированного вида г.Нурлат Республики Татарстан, МБДОУ «Детский сад № «Колосок» г.Нурлат РТ.

1.7. Юридический адрес организации (учреждения) : 423042, Республика Татарстан, Нурлатский район, г.Нурлат, ул.Синдрякова, д.45

1.8. Основание для пользования объектом : оперативное управление.

1.9. Форма собственности : государственная.

1.10. Территориальная принадлежность : муниципальная.

1.11. Вышестоящая организация :Исполнительный комитет Нурлатского муниципального района Республики Татарстан,

1.12. Адрес вышестоящей организации, другие координаты: 423040, Республика Татарстан, г.Нурлат, ул.Советская, д.117.тел:8(84345)3-19-00,e-mail:nurlat@016.ru

2.Характеристика деятельности организации на объекте(по обслуживанию населения)

2.1 Сфера деятельности :образование

2.2 Виды оказываемых услуг образовательные услуги по реализации образовательных программ дошкольного образования

2.3 Форма оказания услуг: на объекте

2.4 Категории обслуживаемого населения по возрасту: дети, дети-инвалиды с возрасте от 1 года до 8 лет

2.5 Категории обслуживаемых инвалидов: инвалиды с нарушением опорно-двигательного аппарата, инвалиды с нарушениями умственного развития(К,О,С,Г,У)

2.6 Плановая мощность: посещаемость, вместимость, пропускная способность: посещаемость - 100%, количество обслуживаемых в день- 60, вместимость – 55, пропускная способность – 142.

2.7 Участие в исполнении ИПР инвалида, ребенка-инвалида (да, нет) да.

3. Состояние доступности объекта

3.1 Путь следования к объекту пассажирским транспортом передвижение на личном транспорте наличие адаптированного пассажирского транспорта к объекту не предусмотрено.

3.2 Путь к объекту от ближайшей остановки пассажирского транспорта:

3.2.1 расстояние до объекта от остановки транспорта 300 м

3.2.2 время движения (пешком) 10 мин.

3.2.3 наличие выделенного от проезжей части пешеходного пути (да, нет)да.

3.2.4 Перекрестки: нерегулируемые.

3.2.5 Информация на пути следования к объекту: визуальная

3.2.6 Перепады высоты на пути: нет

Их обустройство для инвалидов на коляске: нет.

3.3 Организация доступности объекта для инвалидов – форма обслуживания

| № п/п | Категория инвалидов (вид нарушения) | Вариант организации доступности объекта (формы обслуживания) |
|-------|---|--|
| 1. | Все категории инвалидов и МГН | |
| | <i>в том числе инвалиды:</i> | |
| 2 | передвигающиеся на креслах-колясках | ВНД |
| 3 | с нарушениями опорно-двигательного аппарата | А |
| 4 | с нарушениями зрения | ВНД |
| 5 | с нарушениями слуха | ВНД |
| 6 | с нарушениями умственного развития | А |

* - указывается один из вариантов: «А», «Б», «ДУ», «ВНД»

3.4 Состояние доступности основных структурно-функциональных зон

| № п \п | Основные структурно-функциональные зоны | Состояние доступности, в том числе для основных категорий инвалидов |
|--------|--|---|
| 1 | Территория, прилегающая к зданию (участок) | ДП-В |
| 2 | Вход (входы) в здание | ДП-В |
| 3 | Путь (пути) движения внутри здания (в т.ч. пути эвакуации) | ДП-О,У |
| 4 | Зона целевого назначения здания (целевого посещения объекта) | ДП-О,У |
| 5 | Санитарно-гигиенические помещения | ДП-О,У |
| 6 | Система информации и связи (на всех зонах) | ДП-О,У |
| 7 | Пути движения к объекту (от остановки транспорта) | ДП-В |

** Указывается: ДП-В - доступно полностью всем; ДП-И (К, О, С, Г, У) – доступно полностью избирательно (указать категории инвалидов); ДЧ-В - доступно частично всем; ДЧ-И (К, О, С, Г, У) – доступно частично избирательно (указать категории инвалидов); ДУ - доступно условно, ВНД – временно недоступно

3.5. Итоговое заключение о состоянии доступности ОСИ: частично доступно.

4. Управленческое решение

4.1. Рекомендации по адаптации основных структурных элементов объекта

| № № п \п | Основные структурно-функциональные зоны объекта | Рекомендации по адаптации объекта (вид работы) |
|----------------|--|--|
| 1 | Территория, прилегающая к зданию (участок) | Текущий ремонт асфальтового покрытия |
| 2 | Вход (входы) в здание | Не нуждается |
| 3 | Путь (пути) движения внутри здания (в т.ч. пути эвакуации) | Ремонт текущий |
| 4 | Зона целевого назначения здания (целевого посещения объекта) | Не нуждается |
| 5 | Санитарно-гигиенические помещения | Не нуждается |
| 6 | Система информации на объекте (на всех зонах) | Не нуждается |
| 7 | Пути движения к объекту (от остановки транспорта) | Не нуждается |
| 8 | Все зоны и участки | - |

** Указывается: ДП-В - доступно полностью всем; ДП-И (К, О, С, Г, У) – доступно полностью избирательно (указать категории инвалидов); ДЧ-В - доступно частично всем; ДЧ-И (К, О, С, Г, У) – доступно частично избирательно (указать категории инвалидов); ДУ - доступно условно, ВНД – временно недоступно

4.2. Период проведения работ в рамках исполнении **не имеется**

(указывается наименование документа: программы, плана)

4.3 Ожидаемый результат (по состоянию доступности) после выполнения работ по адаптации _____

Оценка результата исполнения программы, плана (по состоянию доступности) _____

4.4. Для принятия решения требуется, не требуется (нужное подчеркнуть):

Согласование **не требуется**

Имеется заключение уполномоченной организации о состоянии доступности объекта (наименование документа и выдавшей его организации, дата), прилагается _____

4.5. Информация размещена (обновлена) на Карте доступности субъекта Российской Федерации дата _____
(наименование сайта, портала)

5. Особые отметки

Паспорт сформирован на основании:

1. Анкеты (информации об объекте) от «23» 09 2024 г.,
2. Акта обследования объекта: № акта _____ от «23» 09 2024 г.
3. Решения Комиссии по проверке объектов жилищно-коммунального хозяйства, социально значимых объектов, транспортной и инженерной инфраструктуры, торговых центров на предмет доступности для инвалидов и других маломобильных групп населения (Доступная среда) «___» _____ 20___ г.

Председатель

комиссии:

Бахтияров Илнур
Исламович

Заместитель руководителя
Исполнительного комитета Нурлатского
муниципального района по
инфраструктурному развитию;

Заместитель

председателя:

Медникова Ольга
Владимировна

Заместитель руководителя
Исполнительного комитета Нурлатского
муниципального района по социальным
вопросам;

Члены комиссии:

Сатдарова Альбина
Равилевна

Заместитель руководителя
Исполнительного комитета Нурлатского
муниципального района по экономике;

Савинов Евгений
Кузьмич.

Председатель Нурлатской районной
организации- Общественной организации
«Татарская республиканская организация
Всероссийского общества инвалидов»-
«Общество инвалидов Республики
Татарстан»(по согласованию);

Белоглазова Ирина
Владимировна.

Начальник отдела строительства
Исполнительного комитета Нурлатского
муниципального района ;

Хаматова Гузаль
Шамиловна.

Начальник отдела архитектуры и
градостроительства Исполнительного
комитета Нурлатского муниципального
района;

Логинова Лилия
Владимировна

Начальник отдела по благоустройству и
городскому хозяйству Исполнительного
комитета Нурлатского муниципального
района;

Афанасьева Елена
Игоревна

Начальник отдела социальной защиты
Министерства труда, занятости и
социальной защиты в Нурлатском
муниципальном районе(по
согласованию);

Соренкова Татьяна
Геннадьевна

Заместитель главного врача ГАУЗ
«Нурлатская ЦРБ» (по согласованию).

УТВЕРЖДАЮ
Руководитель Исполнительного
комитета Нурлатского
муниципального района
Республики Татарстан
Габдуллин А.К.



2024 г.

АНКЕТА

(информация об объекте социальной инфраструктуры)
К ПАСПОРТУ ДОСТУПНОСТИ Муниципального бюджетного
дошкольного образовательного учреждения «Детский сад № 7
«Колосок» комбинированного вида г.Нурлат Республики Татарстан
№ 1

1. Общие сведения об объекте

1. Наименование (вид) объекта: Муниципальное бюджетное дошкольное образовательное учреждение «Детский сад № 7 «Колосок» комбинированного вида Нурлат Республики Татарстан
2. Адрес объекта 423042, Республика Татарстан, г.Нурлат, ул. Синдрякова, д.45
3. Сведения о размещении объекта:
отдельно стоящее здание 2 этажей, 541,8 кв.м.
4. Год постройки здания 1975, последнего капитального ремонта 2017г.
5. Дата предстоящих плановых ремонтных работ: текущего нет, капитального нет

Сведения об организации, расположенной на объекте:

6. Название организации (учреждения): Муниципальное бюджетное дошкольное образовательное учреждение «Детский сад № 7 «Колосок» комбинированного вида Нурлат, Республики Татарстан, МБДОУ «Детский сад № 7 «Колосок» г.Нурлат РТ
7. Юридический адрес организации (учреждения) 423042, Республика Татарстан, Нурлат, ул.Синдрякова, д.45, тел:8(84345)2-16-54, e-mail: ds7.nur@tatar.ru
8. Основание для пользования объектом: оперативное управление
9. Форма собственности : государственная
10. Территориальная принадлежность : муниципальная
11. Вышестоящая организация : Исполнительный комитет Нурлатского муниципального района Республики Татарстан
12. Адрес вышестоящей организации, другие координаты: 423040, Республика Татарстан, г.Нурлат, ул.Советская, д.117, тел: 8(84345)3-19-00 e-mail: nurlat@016.ru

2. Характеристика деятельности организации на объекте

- Сфера деятельности : образование
Виды оказываемых услуг: образовательные услуги по реализации образовательных программ дошкольного образования

2.3. Форма оказания услуг: на объекте

2.4. Категории обслуживаемого населения по возрасту: дети в возрасте от 1 года до 8 лет

2.5. Категории обслуживаемых инвалидов: инвалиды, с нарушениями умственного развития -У

2.6. Плановая мощность: посещаемость- 100%, вместимость- 55, пропускная способность -142.

2.7 Участие в исполнении ИПР инвалида, ребенка-инвалида :да

3. Состояние доступности объекта для инвалидов и других маломобильных групп населения (МГН)

3.1 Путь следования к объекту пассажирским транспортом

движение на машинах личного пользования,

наличие адаптированного пассажирского транспорта к объекту: не предусмотрено.

3.2 Путь к объекту от ближайшей остановки пассажирского транспорта:

3.2.1 расстояние до объекта от остановки транспорта : 300 м

3.2.2 время движения (пешком) 10 мин

3.2.3 наличие выделенного от проезжей части пешеходного пути : да

3.2.4 перекрестки: нерегулируемые;

3.2.5 Информация на пути следования к объекту: визуальная;

3.2.6 Перепады высоты на пути: нет;

Их обустройство для инвалидов на коляске: нет .

3.3 Вариант организации доступности ОСИ (формы обслуживания) с учетом СП 35-101-2001

| № п/п | Категория инвалидов (вид нарушения) | Вариант организации доступности объекта |
|-------|---|---|
| 1. | Все категории инвалидов и МГН | |
| | <i>в том числе инвалиды:</i> | |
| 2 | передвигающиеся на креслах-колясках | ВНД |
| 3 | с нарушениями опорно-двигательного аппарата | А |
| 4 | с нарушениями зрения | ВНД |
| 5 | с нарушениями слуха | ВНД |
| 6 | с нарушениями умственного развития | А |

* - указывается один из вариантов: «А», «Б», «ДУ», «ВНД»

4. Управленческое решение (предложения по адаптации основных структурных элементов объекта)

| № п/п | Основные структурно-функциональные зоны объекта | Рекомендации по адаптации объекта (вид работы) |
|-------|--|--|
| 1 | Территория, прилегающая к зданию (участок) | ДП-В |
| 2 | Вход (входы) в здание | ДП-В |
| 3 | Путь (пути) движения внутри здания (в т.ч. пути эвакуации) | ДП-О,У |
| 4 | Зона целевого назначения (целевого посещения объекта) | ДП-О,У |
| 5 | Санитарно-гигиенические помещения | ДП-О,У |
| 6 | Система информации на объекте (на всех зонах) | ДП-О,У |
| 7 | Пути движения к объекту (от остановки транспорта) | ДП-В |
| 8. | Все зоны и участки | |

Указывается: ДП-В - доступно полностью всем; ДП-И (К, О, С, Г, У) – доступно полностью избирательно (указать категории инвалидов); ДЧ-В - доступно частично всем; ДЧ-И (К, О, С, Г, У) – доступно частично избирательно (указать категории инвалидов); ДУ - доступно условно, ВНД – временно недоступно

Размещение информации на Карте доступности субъекта Российской Федерации одобрено Сёмочкиной А.И., заведующим МБДОУ «Детский сад № 7 «Колосок»
 Журлат РТ тел: 8(84345)2-16-54.

(подпись, Ф.И.О., должность; координаты для связи уполномоченного представителя объекта)

УТВЕРЖДАЮ

Руководитель Исполнительного
комитета Нурлатского
муниципального района
Республики Татарстан

Габдуллин А.К.

09 2024 г.



АКТ ОБСЛЕДОВАНИЯ
объекта социальной инфраструктуры
К ПАСПОРТУ ДОСТУПНОСТИ Муниципального бюджетного
дошкольного образовательного учреждения «Детский сад № 7
«Колосок» комбинированного вида г.Нурлат Республики Татарстан

№ 1

1. Общие сведения об объекте

- 1.1. Наименование (вид) объекта: Муниципальное бюджетное дошкольное образовательное учреждение «Детский сад № 7 «Колосок» комбинированного вида г.Нурлат Республики Татарстан
- 1.2. Адрес объекта: 423042, Республика Татарстан, г.Нурлат, ул.Синдрякова,д.45
- 1.3. Сведения о размещении объекта
отдельно стоящее здание 2 этажа, занимаемый 2 этажа, 541,8 кв.м
наличие прилегающего земельного участка (да, нет); да, 2715 кв.м
- 1.4. Год постройки здания 1975, последнего капитального ремонта 2017 г.
- 1.5. Дата предстоящих плановых ремонтных работ: текущего нет, капитального нет
- 1.6. Название организации (учреждения): Муниципальное бюджетное дошкольное образовательное учреждение «Детский сад № 7 «Колосок» комбинированного вида Нурлат, ул. Синдрякова, д.45
- 1.7. Юридический адрес организации (учреждения) : 423042. Республика Татарстан, Нурлат, ул.Синдрякова,д.45, тел8(84345)2-16-54,е-mail: ds7.nur@tatar.ru

2. Характеристика деятельности организации на объекте

- 1 Сфера деятельности :образование.
- 2 Виды оказываемых услуг: образовательные услуги по реализации образовательных программ дошкольного образования.
- 3 Форма оказания услуг: на объекте.
- 4 Категории обслуживаемого населения по возрасту: дети в возрасте от 1 года до 8 лет.
- 5 Категории обслуживаемых инвалидов: инвалиды с нарушениями умственного развития(У).

2.6 Плановая мощность: посещаемость, вместимость, пропускная способность: посещаемость - 100%, количество обслуживаемых в день- 60, вместимость – 55, пропускная способность – 142.

2.7 Участие в исполнении ИПР инвалида, ребенка-инвалида (да, нет): да

3. Состояние доступности объекта

3.1. Путь следования к объекту пассажирским транспортом :личный транспорт
наличие адаптированного пассажирского транспорта к объекту: не предусмотрено.

3.2. Путь к объекту от ближайшей остановки пассажирского транспорта:

3.2.1 расстояние до объекта от остановки транспорта :300 м

3.2.2 время движения (пешком) 10 мин

3.2.3 наличие выделенного от проезжей части пешеходного пути да,

3.2.4 Перекрестки: нерегулируемые.

3.2.5 Информация на пути следования к объекту: визуальная.

3.2.6 Перепады высоты на пути: нет.

Их обустройство для инвалидов на коляске: нет.

3.3. Организация доступности объекта для инвалидов – форма обслуживания

| № п/п | Категория инвалидов (вид нарушения) | Вариант организации доступности объекта (формы обслуживания)* |
|-------|---|---|
| 1. | Все категории инвалидов и МГН | |
| | <i>в том числе инвалиды:</i> | |
| 2 | передвигающиеся на креслах-колясках | «ВНД» |
| 3 | с нарушениями опорно-двигательного аппарата | «ВНД» |
| 4 | с нарушениями зрения | «ВНД» |
| 5 | с нарушениями слуха | «ВНД» |
| 6 | с нарушениями умственного развития | «А» |

* - указывается один из вариантов: «А», «Б», «ДУ», «ВНД»

4. Состояние доступности основных структурно-функциональных зон

| № п/п | Основные структурно-функциональные зоны | Состояние доступности, в том числе для основных категорий инвалидов | Приложение | |
|-------|--|---|------------|--------|
| | | | № на плане | № фото |
| 1 | Территория, прилегающая к зданию (участок) | ДП-В | | |
| 2 | Вход (входы) в здание | ДП-В | | |
| 3 | Путь (пути) движения внутри здания (в т.ч. пути эвакуации) | ДП-У | | |

| | | | | |
|---|--|------|--|--|
| 4 | Зона целевого назначения здания (целевого посещения объекта) | ДП-У | | |
| 5 | Санитарно-гигиенические помещения | ДП-У | | |
| 6 | Система информации и связи (на всех зонах) | ДП-У | | |
| 7 | Пути движения к объекту (от остановки транспорта) | ДП-В | | |

** Указывается: ДП-В - доступно полностью всем; ДП-И (К, О, С, Г, У) – доступно полностью избирательно (указать категории инвалидов); ДЧ-В - доступно частично всем; ДЧ-И (К, О, С, Г, У) – доступно частично избирательно (указать категории инвалидов); ДУ - доступно условно, ВНД - недоступно

3.5. ИТОГОВОЕ ЗАКЛЮЧЕНИЕ о состоянии доступности ОСИ: МБДОУ «Детский сад №7 «Колосок» г.Нурлат РТ ,8(84345)2-16-54,e-mail:ds7.nur@tatar.ru является доступно частично всем

4. Управленческое решение

4.1. Рекомендации по адаптации основных структурных элементов объекта:

| № п/п | Основные структурно-функциональные зоны объекта | Рекомендации по адаптации объекта (вид работы) |
|-------|--|--|
| 1 | Территория, прилегающая к зданию (участок) | Текущий ремонт асфальтового покрытия |
| 2 | Вход (входы) в здание | Не нуждается |
| 3 | Путь (пути) движения внутри здания (в т.ч. пути эвакуации) | ТР |
| 4 | Зона целевого назначения здания (целевого посещения объекта) | Не нуждается |
| 5 | Санитарно-гигиенические помещения | Не нуждается |
| 6 | Система информации на объекте (на всех зонах) | Не нуждается |
| 7 | Пути движения к объекту (от остановки транспорта) | Не нуждается |
| 8 | Все зоны и участки | - |

указывается один из вариантов (видов работ): не нуждается; ремонт (текущий, капитальный); индивидуальное решение с ТСР; технические решения невозможны – организация альтернативной формы обслуживания

4.2. Период проведения работ 2024-2029 гг. по мере поступления денежных средств в рамках исполнения плана

(указывается наименование документа: программы, плана)

4.3. Ожидаемый результат (по состоянию доступности) после выполнения работ по адаптации : доступность объекта для инвалидов К,О,С,Г,У

Оценка результата исполнения программы, плана (по состоянию доступности) удовлетворительно

4.4. Для принятия решения требуется, не требуется (нужное подчеркнуть):

4.4.1. согласование на Комиссии _____

(наименование Комиссии по координации деятельности в сфере обеспечения доступной среды жизнедеятельности для инвалидов и других МГН)

4.4.2. согласование работ с надзорными органами (в сфере проектирования и строительства, архитектуры, охраны памятников, другое-указать)

4.4.3. техническая экспертиза; разработка проектно-сметной документации;

4.4.4. согласование с вышестоящей организацией (собственником объекта);

4.4.5. согласование с общественными организациями инвалидов _____;

4.4.6. другое _____.

Имеется заключение уполномоченной организации о состоянии доступности объекта (наименование документа и выдавшей его организации, дата) , прилагается

4.7. Информация может быть размещена (обновлена) на Карте доступности субъекта Российской Федерации _____

(наименование сайта, портала)

5. Особые отметки

ПРИЛОЖЕНИЯ:

результаты обследования:

| | |
|---|----------------|
| Территории, прилегающей к объекту | на <u>1</u> л. |
| Входа (входов) в здание | на <u>1</u> л. |
| Путей движения в здании | на <u>1</u> л. |
| Зоны целевого назначения объекта | на <u>1</u> л. |
| Санитарно-гигиенических помещений | на <u>1</u> л. |
| Системы информации (и связи) на объекте | на -л . |

результаты фотофиксации на объекте : ул. Синдрякова, д.45 на 1 л.

этажные планы, паспорт БТИ: 1 л.

другое (в том числе дополнительная информация о путях движения к объекту): -

Руководитель рабочей группы - председатель:
заместитель руководителя Исполнительного комитета
Нурлатского муниципального района по инфраструктурному развитию
Бахтияров И.И.
(Должность, Ф.И.О.) _____ (Подпись)

Заместитель председателя:
заместитель руководителя Исполнительного комитета Нурлатского муниципального
района по социальным вопросам Медникова О.В. _____ (Подпись)
(Должность, Ф.И.О.)

Члены рабочей группы:
заместитель руководителя Исполнительного комитета Нурлатского муниципального
района по экономике Сатдарова А.Р. _____ (Подпись)
(Должность, Ф.И.О.)

Председатель Нурлатской районной организации- Общественной организации
«Татарская республиканская организация Всероссийского общества инвалидов»-
«Общество инвалидов Республики Татарстан» Савинов Е.К. _____ (Подпись)
(Должность, Ф.И.О.)

Начальник отдела строительства Исполнительного комитета Нурлатского
муниципального района Белоглазова И.В. _____ (Подпись)
(Должность, Ф.И.О.)

Начальник отдела архитектуры и градостроительства
заместитель руководителя Исполнительного комитета Нурлатского муниципального
района Хаматова Г.Ш. _____ (Подпись)
(Должность, Ф.И.О.)

Начальник отдела по благоустройству и городскому хозяйству Исполнительного
комитета Нурлатского муниципального района Логинова Л.В. _____ (Подпись)
(Должность, Ф.И.О.)

Начальник отдела социальной защиты Министерства труда, занятости и социальной
защиты в Нурлатском районе Афанасьева Е.И. _____ (Подпись)
(Должность, Ф.И.О.)

заместитель главного врача ГАУЗ «Нурлатская ЦРБ» Соренкова Т.Г. _____ (Подпись)
(Должность, Ф.И.О.)

представители организации,
уполномоченной на объекте заведующий Семочкина А.И. _____ (Подпись)
(Должность, Ф.И.О.)

Управленческое решение согласовано «23» 09 2024 г. (протокол

№ _____)
Комиссией по проверке объектов жилищно-коммунального хозяйства социально значимых объектов, транспортной и инженерной инфраструктуры, торговых центров на предмет доступности для инвалидов и других маломобильных групп населения (Доступная среда).

I Результаты обследования:**1. Территории, прилегающей к зданию (участка)**

МБДОУ «Детский сад № 7 «Колосок» комбинированного вида г.Нурлат
Республики Татарстан, Республика Татарстан, г.Нурлат, ул.Синдрякова.д.45

| Наименование функционально-планировочного элемента | Наличие элемента | | | Выявленные нарушения и замечания | | Работы по адаптации объектов | |
|--|------------------|------------|--------|------------------------------------|----------------------------------|------------------------------|--|
| | есть/ нет | № на плане | № фото | Содержание | Значимо для инвалида (категория) | Содержание | Виды работ |
| Вход (входы) на территорию | есть | | | Асфальтовое покрытие | К,О,С,Г,У | | |
| Путь (пути) движения на территории | есть | | | Неровности асфальтового покрытия | К,О,С,Г,У | | |
| Лестница (наружная) | есть | | | железная | К,О,С,Г,У | | |
| Пандус (наружный) | есть | | | Не выявлены | К,О,С,Г,У | | Установлен, поручни имеются, размеры соответствующие |
| Автостоянка и парковка | есть | | | Нет знака «Парковка для инвалидов» | К,О,С,Г,У | | |
| ОБЩИЕ требования к зоне | | | | | | | |

II Заключение по зоне:

| Наименование структурно-функциональной зоны | Состояние доступности* (к пункту 3.4 Акта обследования ОСИ) | Приложение | | Рекомендации По адаптации(вид работы)**к пункту 4.1 Акта обследования ОСИ |
|---|---|------------|--------|---|
| | | на плане | № фото | |
| Вход (входы) на территорию | ДП-В | | | Ремонт текущий |

| | | | | |
|------------------------------------|------|--|--|---|
| Путь (пути) движения на территории | ДЧ-В | | | Ремонт текущий |
| Лестница (наружная) | ДЧ-И | | | Ремонт текущий |
| Вход (наружный) | ДП-В | | | Не нуждается |
| Площадка и парковка | ДУ | | | Необходимо установить знак «Парковка инвалидов» |

Обозначается: ДП-В - доступно полностью всем; ДП-И (К, О, С, Г, У) – доступно полностью избирательно (указать категории инвалидов); ДЧ-В - доступно частично всем; ДЧ-И (К, О, С, Г, У) – доступно частично избирательно (указать категории инвалидов); ДУ - доступно условно, ВВД - доступно

Обозначается один из вариантов: не нуждается; ремонт (текущий, капитальный); индивидуальное решение с ТСР; технические решения невозможны – организация альтернативной формы обслуживания

Комментарий к заключению: территории, прилегающие к зданию Муниципального бюджетного дошкольного учреждения «Детский сад №7 «Колосок» комбинированного п.г.Нурлат Республики Татарстан- ДЧ-И(К,О,С,У)

12

I Результаты обследования:**2. Входа (входов) в здание**

МБДОУ «Детский сад № 7 «Колосок» комбинированного вида г.Нурлат
Республики Татарстан, Республика Татарстан, г.Нурлат,
ул.Синдрякова.д.45

| № п/п | Наименование функционально-планировочного элемента | Наличие элемента | | | Выявленные нарушения и замечания | | Работы по адаптации объектов | |
|-------|--|------------------|------------|--------|----------------------------------|----------------------------------|------------------------------|------------|
| | | есть/нет | № на плане | № фото | Содержание | Значимо для инвалида (категория) | Содержание | Виды работ |
| 21 | Лестница (наружная) | есть | | | не выявлены | К,О,С,Г,У | | |
| 22 | Пандус (наружный) | есть | | | не выявлены | К,О,С,Г,У | | |
| 23 | Входная площадка (перед дверью) | есть | | | не выявлены | К,О,С,Г,У | | |
| 24 | Дверь (входная) | есть | | | не выявлены | К,О,С,Г,У | | |
| 25 | Тамбур | есть | | | не выявлены | К,О,С,Г,У | | |
| | ОБЩИЕ требования к зоне | | | | | | | |

II Заключение по зоне:

| Наименование структурно-функциональной зоны | Состояние доступности* (к пункту 3.4 Акта обследования ОСИ) | Приложение | | Рекомендации по адаптации (вид работы)** к пункту 4.1 Акта обследования ОСИ |
|---|---|------------|--------|---|
| | | на плане | № фото | |
| Лестница (наружная) | ДЧ-В | | | Ремонт текущий |
| Пандус (наружный) | ДП-В | | | - |
| Входная площадка (перед дверью) | ДП-В | | | - |
| Дверь (входная) | ДП-В | | | - |

| | | | | |
|-------|------|--|--|---|
| Амбур | ДП-В | | | - |
|-------|------|--|--|---|

называется: ДП-В - доступно полностью всем; ДП-И (К, О, С, Г, У) – доступно полностью избирательно (указать категории инвалидов); ДЧ-В - доступно частично всем; ДЧ-И (К, О, С, Г, У) – доступно частично избирательно (указать категории инвалидов); ДУ - доступно условно, ВНД - доступно
называется один из вариантов: не нуждается; ремонт (текущий, капитальный); индивидуальное решение с ТСП; технические решения невозможны – организация альтернативной формы обслуживания

Комментарий к заключению: Входы в здание Муниципального бюджетного дошкольного образовательного учреждения “Детский сад №7 “Клосок” комбинированного вида г. Нурлат Республики Татарстан – ДП-В

I Результаты обследования:**3. Пути (путей) движения внутри здания (в т.ч. путей эвакуации)**

МБДОУ «Детский сад № 7 «Колосок» комбинированного вида г.Нурлат Республики Татарстан, Республика Татарстан, г.Нурлат, ул.Синдрякова.д.45

| № п/п | Наименование функционально-планировочного элемента | Наличие элемента | | | Выявленные нарушения и замечания | | Работы по адаптации объектов | |
|-------|---|------------------|------------|--------|----------------------------------|----------------------------------|--------------------------------|------------|
| | | есть/ нет | № на плане | № фото | Содержание | Значимо для инвалида (категория) | Содержание | Виды работ |
| 3.1 | Коридор (вестибюль, зона ожидания, галерея, балкон) | есть | | | не выявлены | К,О,С,Г,У | | |
| 3.2 | Лестница (внутри здания) | есть | | | не выявлены | К,О,С,Г,У | | |
| 3.3 | Пандус (внутри здания) | нет | | | | К,О,С,Г,У | Техническое решение невозможно | |
| 3.4 | Лифт пассажирский (или подъемник) | нет | | | | К,О,С,Г,У | Техническое решение невозможно | |
| 3.5 | Дверь | есть | | | не выявлены | К,О,С,Г,У | | |
| 3.6 | Пути эвакуации (в т.ч. зоны безопасности) | есть | | | не выявлены | К,О,С,Г,У | | |
| | ОБЩИЕ требования к зоне | | | | | | | |

II Заключение по зоне:

| Наименование структурно-функциональной зоны | Состояние доступности* (к пункту 3.4 Акта обследования ОСИ) | Приложение | | Рекомендации по адаптации (вид работы)** к пункту 4.1 Акта обследования ОСИ |
|--|---|------------|--------|---|
| | | № на плане | № фото | |
| Пути (путей) движения внутри здания (в т.ч. путей эвакуации) | ДП-И(К,О,С,Г,У) | | | технические решения невозможны |

*указывается: ДП-В - доступно полностью всем; ДП-И (К, О, С, Г, У) – доступно полностью избирательно (указать категории инвалидов); ДЧ-В - доступно частично всем; ДЧ-И (К, О, С, Г, У) –

полностью частично избирательно (указать категории инвалидов); ДУ - доступно условно, ВНД - доступно
указывается один из вариантов: не нуждается; ремонт (текущий, капитальный); индивидуальное решение с ТСП; технические решения невозможны – организация альтернативной формы обслуживания

Комментарий к заключению: Пути движения внутри здания (в т.ч. путей эвакуации) в здании Муниципального бюджетного дошкольного образовательного учреждения Детский сад № 7 “Колосок” комбинированного вида г. Нурлат Республики Татарстан – И.И.(К,О,С,Г,У)

I Результаты обследования:

4. Зоны целевого назначения здания (целевого посещения объекта)

Вариант I – зона обслуживания инвалидов

МБДОУ «Детский сад № 7 «Колосок» комбинированного вида г.Нурлат
Республики Татарстан, Республика Татарстан, г.Нурлат, ул.Синдрякова, д.45

| № п/п | Наименование функционально-планировочного элемента | Наличие элемента | | | Выявленные нарушения и замечания | | Работы по адаптации объектов | |
|-------|--|------------------|------------|--------|----------------------------------|----------------------------------|------------------------------|------------|
| | | есть/нет | № на плане | № фото | Содержание | Значимо для инвалида (категория) | Содержание | Виды работ |
| 4.1 | Кабинетная форма обслуживания | есть | | | | К,О,С,Г,У | | |
| 4.2 | Зальная форма обслуживания | есть | | | | К,О,С,Г,У | | |
| 4.3 | Прилавочная форма обслуживания | есть | | | | К,О,С,Г,У | | |
| 4.4 | Форма обслуживания с перемещением по маршруту | есть | | | | К,О,С,Г,У | | |
| 4.5 | Кабина индивидуального обслуживания | есть | | | | К,О,С,Г,У | | |
| | ОБЩИЕ требования к зоне | | | | | | | |

II Заключение по зоне:

| Наименование структурно-функциональной зоны | Состояние доступности (к пункту 3.4 Акта обследования ОСИ) | Приложение | | Рекомендации по адаптации (вид работы) к пункту 4.1 Акта обследования ОСИ |
|--|--|------------|--------|---|
| | | № на плане | № фото | |
| Зоны целевого назначения здания (целевого посещения объекта) Вариант I – зона обслуживания инвалидов | ДП-И | | | |

* указывается: ДП-В - доступно полностью всем; ДП-И (К, О, С, Г, У) – доступно полностью избирательно (указать категории инвалидов); ДЧ-В - доступно частично всем; ДЧ-И (К, О, С, Г, У) – доступно частично избирательно (указать категории инвалидов); ДУ - доступно условно, ВНД - недоступно

** указывается один из вариантов: не нуждается; ремонт (текущий, капитальный); индивидуальное решение с ТСР; технические решения невозможны – организация альтернативной формы обслуживания

Комментарий к заключению: Зоны целевого назначения здания Муниципального бюджетного дошкольного образовательного учреждения “Детский сад №7 “Голосок” комбинированного вида г. Нурлат Республики Татарстан” (целевого назначения объекта) – ДП-И.

I Результаты обследования:**5. Санитарно-гигиенических помещений**

МБДОУ «Детский сад № 7 «Колосок» комбинированного вида г.Нурлат
Республики Татарстан, Республика Татарстан, г.Нурлат, ул.Синдрякова.д.45

| № п/п | Наименование функционально-планировочного элемента | Наличие элемента | | | Выявленные нарушения и замечания | | Работы по адаптации объектов | |
|-------|--|------------------|------------|--------|----------------------------------|----------------------------------|------------------------------|------------|
| | | есть/нет | № на плане | № фото | Содержание | Значимо для инвалида (категория) | Содержание | Виды работ |
| 5.1 | Туалетная комната | есть | | | не выявлены | К,О,С,Г,У | | |
| 5.2 | Душевая/ ванная комната | нет | | | | | | |
| 5.3 | Бытовая комната (гардеробная) | нет | | | | | | |
| | ОБЩИЕ требования к зоне | | | | | | | |

II Заключение по зоне:

| Наименование структурно-функциональной зоны | Состояние доступности (к пункту 3.4 Акта обследования ОСИ) | Приложение | | Рекомендации по адаптации (вид работы) к пункту 4.1 Акта обследования ОСИ |
|---|--|------------|--------|---|
| | | № на плане | № фото | |
| Санитарно-гигиенические помещения | ДУ | | | |

* указывается: ДП-В - доступно полностью всем; ДП-И (К, О, С, Г, У) – доступно полностью избирательно (указать категории инвалидов); ДЧ-В - доступно частично всем; ДЧ-И (К, О, С, Г, У) – доступно частично избирательно (указать категории инвалидов); ДУ - доступно условно, ВНД - недоступно

**указывается один из вариантов: не нуждается; ремонт (текущий, капитальный); индивидуальное решение с ТСР; технические решения невозможны – организация альтернативной формы обслуживания

Комментарий к заключению: Санитарно-гигиенические помещения Муниципального бюджетного дошкольного образовательного учреждения “Детский сад №7 “Колосок” комбинированного вида г. Нурлат Республики Татарстан” - ДУ.

I Результаты обследования:**6. Системы информации на объекте**

МБДОУ «Детский сад № 7 «Колосок» комбинированного вида г.Нурлат Республики Татарстан, Республика Татарстан, г.Нурлат, ул.Синдрякова.д.45

| № п/п | Наименование функционально-планировочного элемента | Наличие элемента | | | Выявленные нарушения и замечания | | Работы по адаптации объектов | |
|-------|--|------------------|------------|--------|----------------------------------|----------------------------------|------------------------------|------------|
| | | есть/нет | № на плане | № фото | Содержание | Значимо для инвалида (категория) | Содержание | Виды работ |
| 6.1 | Визуальные средства | есть | | | не выявлены | К,О,Г,У | | |
| 6.2 | Акустические средства | нет | | | | К,О,С,У | | |
| 6.3 | Тактильные средства | нет | | | | С | | |
| | ОБЩИЕ требования к зоне | | | | | | | |

II Заключение по зоне:

| Наименование структурно-функциональной зоны | Состояние доступности (к пункту 3.4 Акта обследования ОСИ) | Приложение | | Рекомендации по адаптации (вид работы) к пункту 4.1 Акта обследования ОСИ |
|---|--|------------|--------|---|
| | | № на плане | № фото | |
| Система информации на объекте | ДП-В | | | |

* указывается: ДП-В - доступно полностью всем; ДП-И (К, О, С, Г, У) – доступно полностью избирательно (указать категории инвалидов); ДЧ-В - доступно частично всем; ДЧ-И (К, О, С, Г, У) – доступно частично избирательно (указать категории инвалидов); ДУ - доступно условно, ВНД - недоступно

**указывается один из вариантов: не нуждается; ремонт (текущий, капитальный); индивидуальное решение с ТСР; технические решения невозможны – организация альтернативной формы обслуживания

Комментарий к заключению: системы информации Муниципального бюджетного дошкольного образовательного учреждения «Детский сад № 7 «Колосок» комбинированного вида г. Нурлат Республики Татарстан» -ДУ

1. Территории, прилегающие к зданию

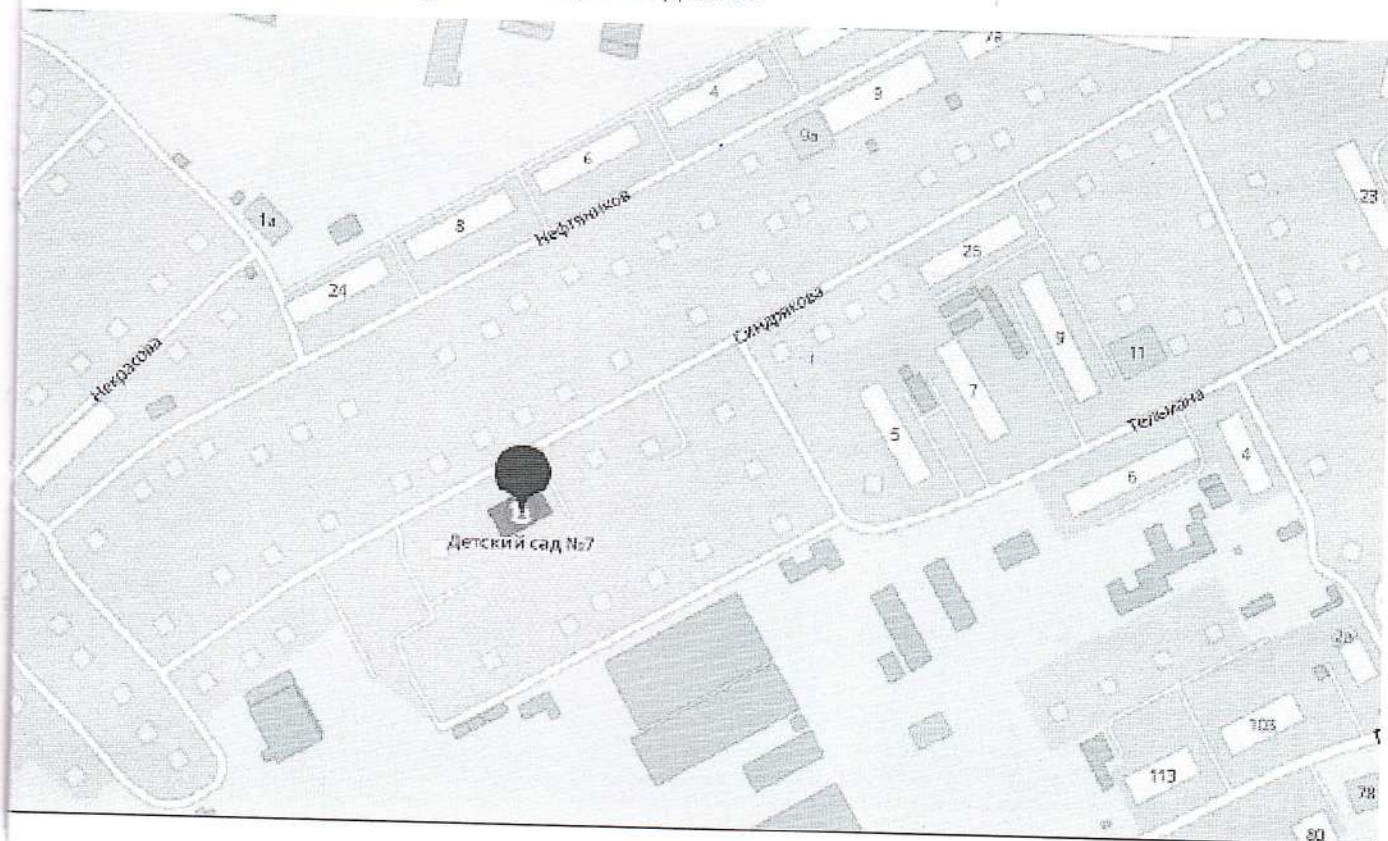

1. Поэтажный план

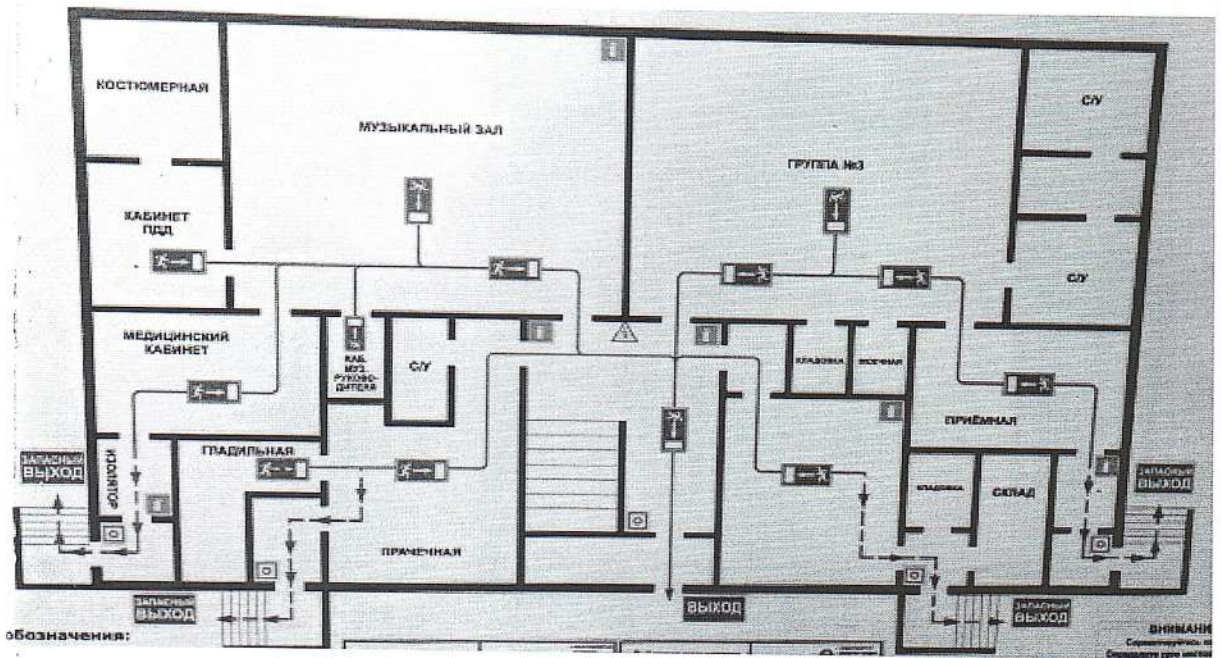
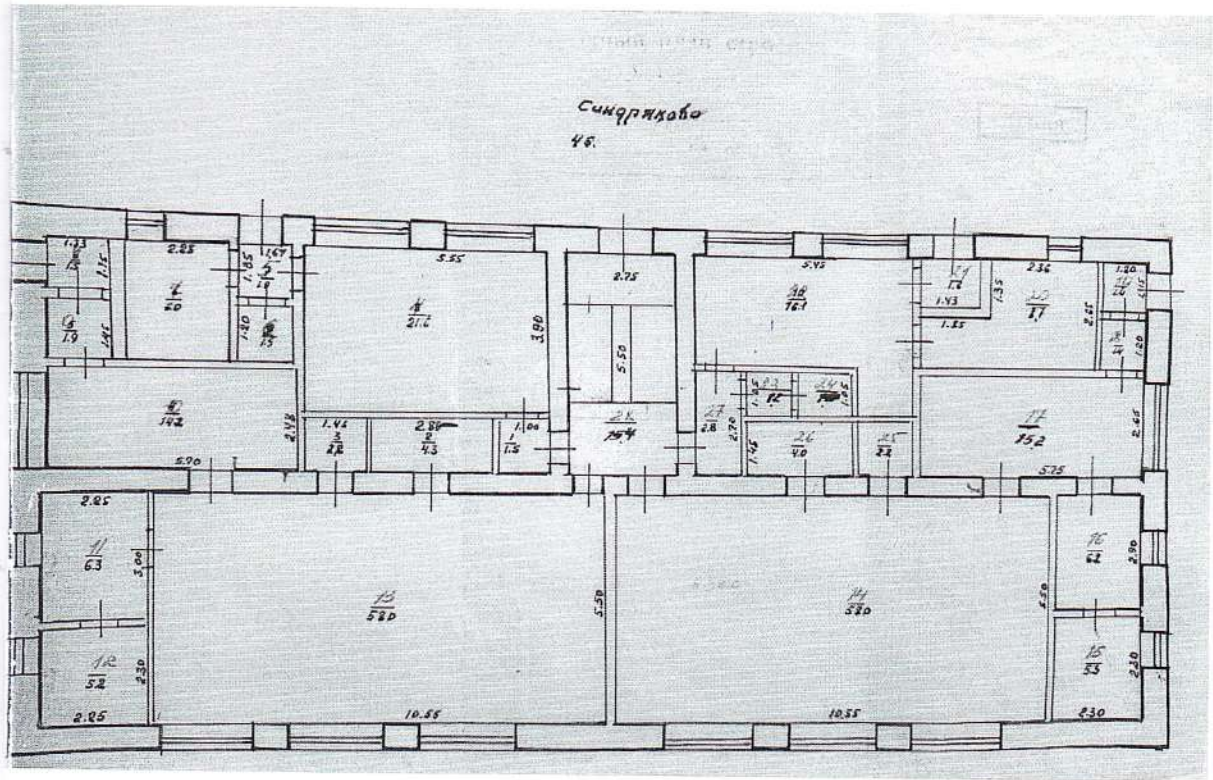

Фото

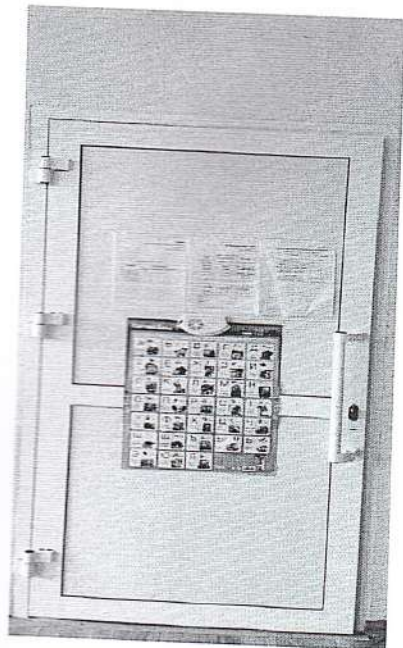

Татарстан Республикасының Мәдәният, Туризм һәм Яшьләр Ишләре Бюросы
«Күзгемә досем» (28 лист)

Заведующий муниципального бюджетного дошкольного образовательного учреждения
«Детский сад № 7 «Колосок» комбинированного вида
г. Нурлат Республики Татарстан *А.И. Семочкина*
г. Нурлат Республики Татарстан А.И. Семочкина А.И.



Лист согласования к документу № 1 от 14.05.2026
Инициатор согласования: Сёмочкина А.И. заведующий
Согласование инициировано: 14.05.2026 15:08

Лист согласования

Тип согласования: **последовательное**

| № | ФИО | Срок согласования | Результат согласования | Замечания |
|---|----------------|-------------------|---|-----------|
| 1 | Сёмочкина А.И. | |  Подписано 14.05.2026 - 16:26 | - |